

GRAND PARIS SEINE ET OISE

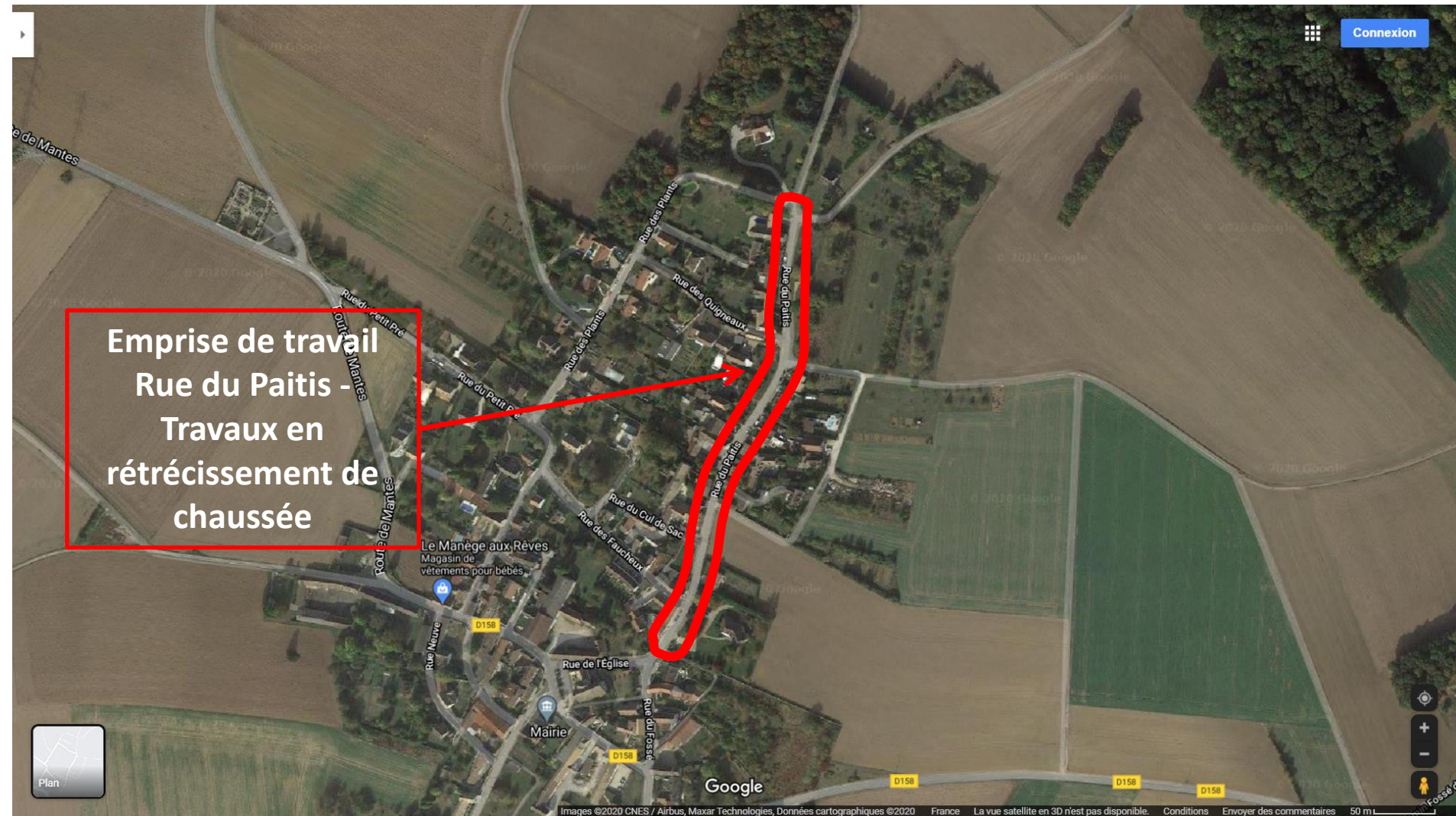

Réhabilitation des réseaux d'assainissement Rue du Paitis sur la commune de Boinville-en-Mantois

Plan de situation des travaux à réaliser



**Emprise de travail
Rue du Paitis -
Travaux en
rétrécissement de
chaussée**

Exemple signalisation ponctuelle sur Rue du Paitis

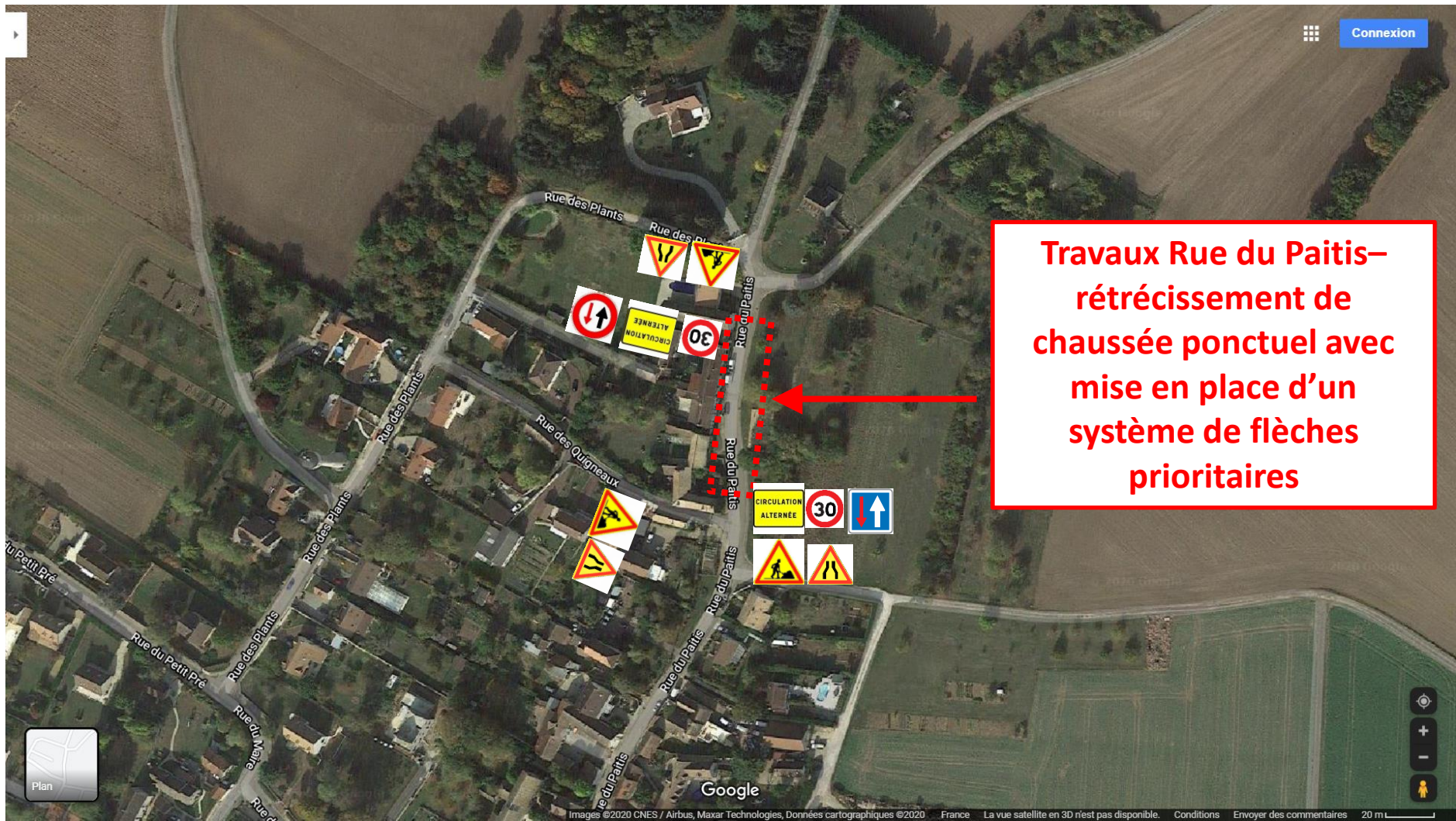

Organisation de la signalisation

Signalisation proposée Rue du Paitis BOINVILLE

- Rétrécissement ponctuel de chaussée en fonction de l'avancement du chantier avec mise en place d'un système de flèches prioritaires
- Il sera interdit aux véhicules de stationner dans l'emprise de nos travaux
- Vitesse limitée à 30km/h
- Interdiction de doubler
- Possibilité de condamner ponctuellement un stationnement
- Autorisation de stocker du matériel et des matériaux dans l'emprise des travaux

DATES DU 04/01/2021 au 05/02/2021